



# CLUB NÁUTICO ENSIDESA

El Club Náutico Ensidesa, tiene el gusto de invitarles a la:

## **XXX Regata Memorial MIGUEL ANGEL PEREZ GUTIERREZ** **(2ª Prueba puntuable Liga Asturiana de Promoción 2019)**

**ORGANIZACIÓN:** Club Náutico Ensidesa, familia de Miguel Ángel Pérez Gutiérrez y F.P.P.A

**COLABORAN:** Dirección General de Deportes - Ayuntamiento de Corvera

**LUGAR:** Embalse de Trasona donde el Club tiene sus instalaciones

**FECHA Y HORA:** **Domingo, 17 de febrero, a las 10:30 horas.**

**ESTACIONAMIENTO:** La organización facilitará el estacionamiento **solo de remolques** en el prado propiedad del Club, las furgonetas y demás vehículos, deberán estacionarse en el exterior, zona asfaltada y en la Avenida de Truyés (Subida a los Balagares). Así mismo si algún Club tiene previsto acudir con autobuses, se ruega lo comunique con antelación a fin de reservar un estacionamiento de dimensiones adecuadas al mismo. (nauticoensidesa@gmail.com)

### **CATEGORIAS Y MODALIDADES:**

<b>HOMBRE PREBENJAMIN Mini-Kayak</b>	
<b>MUJER PREBENJAMIN Mini-Kayak</b>	
<b>HOMBRE BENJAMIN Mini-Kayak</b>	
<b>MUJER BENJAMIN Mini-Kayak</b>	
<b>HOMBRE ALEVIN Mini-Kayak</b>	
<b>MUJER ALEVIN Mini-Kayak</b>	
<b>HOMBRE INFANTIL- A K-1</b>	
<b>HOMBRE INFANTIL- B K-1</b>	
<b>HOMBRE INFANTIL- A C-1</b>	
<b>HOMBRE INFANTIL- B C-1</b>	
<b>MUJER INFANTIL- A K-1</b>	
<b>MUJER INFANTIL -B K-1</b>	
<b>MUJER INFANTIL C-1</b>	
<b>HOMBRE CADETE K-1</b>	
<b>MUJER CADETE K-1</b>	
<b>HOMBRE CADETE C-1</b>	
<b>MUJER CADETE C-1</b>	
<b>HOMBRE JUVENIL K-1</b>	
<b>MUJER JUVENIL K-1</b>	
<b>HOMBRE JUVENIL C-1</b>	
<b>MUJER JUVENIL C-1</b>	
<b>HOMBRE SENIOR K-1</b>	
<b>MUJER SENIOR K-1</b>	
<b>HOMBRE SENIOR C-1</b>	
<b>MUJER SENIOR C-1</b>	
<b>HOMBRE VET-A K-1</b>	
<b>HOMBRE VET-B K-1</b>	
<b>PARACANOE-KS (Cat. Única Jóvenes Promesas)</b>	

**JUECES:** Serán nombrados por el Comité Técnico de Árbitros de la F.P.P.A.

**REUNIÓN DE**

**DELEGADOS:** Media hora antes del inicio de la competición se celebrará una reunión con los delegados de los diferentes equipos participantes, en el gimnasio del Club, a fin de comunicar cualquier variación en el número de vueltas, recorrido, orden de salida o cualquier otra que se determine, con el fin de mejorar la seguridad o el desarrollo de la prueba.

**LICENCIAS:** Estar en posesión de las licencias correspondientes al año en curso.

**DORSALES:** Para los clubes del Principado de Asturias los que cada uno tiene asignados, para el resto, se les facilitaran en la confirmación de inscripciones. Será obligatorio el uso de tablillas con el número de dorsal.

**INSCRIPCIONES:** Las inscripciones se remitirán vía email a la F.P.P.A, plazo hasta las 13:00 horas del día **13/02/18**

[fspiraguismo@gmail.com](mailto:fspiraguismo@gmail.com)

**RECORRIDO:** Recorrido corto **LINEA AZUL**

**Recorrido largo LINEA ROJA**

La línea de salida está delimitada por un cordón de boyas frente al pantalán del Club. La línea de meta está delimitada entre el muro de la presa y una boya con la bandera de España. El resto de ciabogas del recorrido (4 recorrido azul y 4 recorrido rojo) están señaladas con una boya con bandera de Asturias. (VER PLANO DEL RECORRIDO ADJUNTO)

**SALIDAS:**

- 1ª Benjamines y Pre-Benjamines; Hombre y Mujer (*Recorrido corto 1 vuelta*) 000m
- 2ª Mujer Alevín (*Recorrido corto 2 vueltas*) 2000m
- 3ª Hombre Infantil k1 y paracanoe KS(*Recorrido corto 2 vueltas*) 2000m
- 4ª Hombre Alevín (*Recorrido corto 2 vueltas*) 2000m
- 5ª Mujer Infantil k1 (*Recorrido corto 2 vueltas*) 2000m
- A los 2 minutos C-1 mujer y C-1 hombre infantil; (*Recorrido corto 2 vueltas*) 2000m.
- 6ª CANOA resto de categorías salida única. (*Recorrido largo tres vueltas, excepto categoría cadete que realizará dos vueltas*) 4800m / 3200m
- 7ª Mujer Cadete, Junior y Senior .(*Recorrido largo tres vueltas, excepto categoría cadete que realizará dos vueltas*) 4800m / 3200m
- 8ª Hombre Cadete (*Recorrido largo dos vueltas*) 3200m
- 9ª Hombre Junior, a los 2 minutos los Veteranos (*Rec. largo tres vueltas*) 4800m
- 10ª Hombre Senior (*Recorrido largo tres vueltas*) 4800m

**PUNTUACION:** Se puntuara según el Art.23 del reglamento de descensos, ascensos travesías y maratón

**RECLAMACIONES:** Toda reclamación hecha en la competición, deberá dirigirse al Juez-Arbitro Principal, presentada por escrito en un tiempo máximo de 15 minutos tras darse a conocer las clasificaciones.

**PREMIOS:** Trofeos a los 3 primeros de cada categoría y modalidad. Medalla a todos los participantes en las categorías pre-benjamín, benjamín, alevín infantil. Los palistas ganadores deberán recoger su trofeo, inexcusablemente, con el atuendo deportivo adecuado del club al que representan.

**SEGURIDAD:** Será obligatorio el uso de chaleco para todos los participantes de las categorías desde pre-benjamín hasta cadete, (incluida), y medidas que garanticen la flotabilidad de todas las piraguas.

**OTROS:** El C.N.E. no se hace responsable de los daños que pudieran causarse a embarcaciones y demás material de los clubes participantes en esta competición tanto en el estacionamiento de remolques como en el transcurso de la misma.

**Esperando contar con vuestra valiosa participación, recibid un cordial saludo**

**Daniel Álvarez Amigo**  
Presidente del C.N.E.



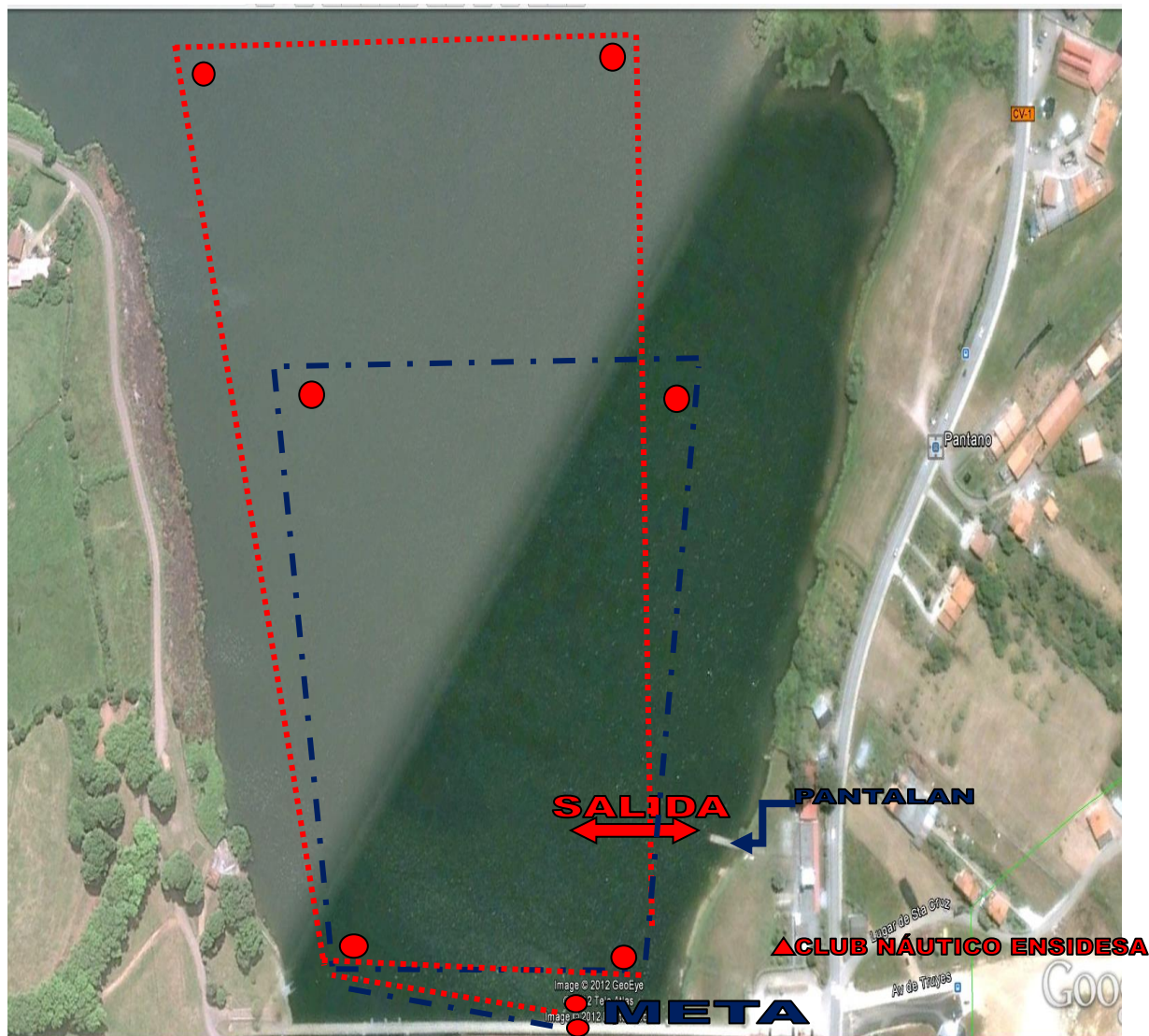

## ANEXO

### ORDEN DE PUNTUACIÓN LIGA ASTURIANA DE PROMOCIÓN:

(Solo trofeo por equipos Liga Asturiana de Promoción, resto de trofeos se rigen como viene expresado en el reglamento del Memorial, por el Art.23 del reglamento de descensos, ascensos travesías y maratón )

#### PREMIOS:

Se entregará un trofeo específico a los tres primeros equipos clasificados en el ranking por el que se rige la Liga Asturiana de Promoción, de la que esta es la 2ª Prueba puntuable esta temporada.

#### PUNTUACIÓN POR EQUIPOS:

En cada una de las categorías y modalidades, puntuarán todos los palistas que entren en meta otorgándose los puntos de la siguiente manera:

- El 1º sumará 200 puntos mas 10 de bonificación.
- El 2º sumará 199 puntos mas 6 de bonificación.
- El 3º sumará 198 puntos mas tres de bonificación.

A partir de este puesto, los puntos irán decreciendo de uno en uno sin bonificación.